

Notarios: Tratamiento de Ficheros Ancert

G.Tributaria/Otros/Notarios: Tratamiento de ficheros Ancert

Desde esta opción se pueden cargar, consultar y trabajar con los ficheros de plusvalías enviados por los notarios a través de la Web de Ancert. En primer lugar aparece la búsqueda para poder consultar cualquier registro de un padrón.

Los filtros por los que se puede realizar una búsqueda son:

- Notario
- Fecha de Recepción
- Fecha de Inicio
- Fecha Fin

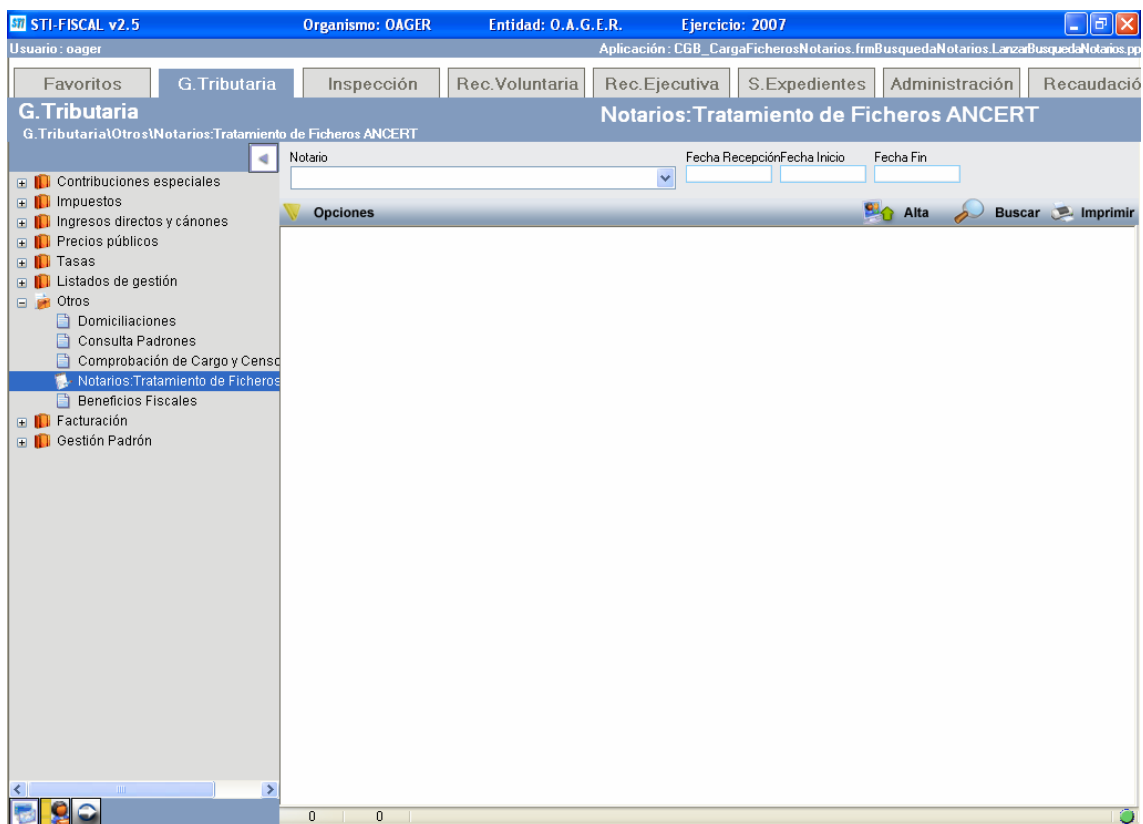

Se rellenan los filtros que sean necesarios y pulsamos el botón buscar. Nos Aparecerán los registros que cumplan los criterios.

Una vez realizada la búsqueda del registro que buscamos, si se pulsa el botón derecho del ratón y se elige la opción "Detalles" o si se hace doble clic sobre él, se nos mostrarán los detalles del mismo.

FECHA ESCRITURA .	ALTERACIÓN	NÚM. PROTOCOLO .	AÑO PROTOCOLO .	REF. CATASTRAL
14/05/2004	CAMBIO DE DOMICILIO SIMPLE	446		2004 6796904TL7369F00100I
11/05/2004	CAMBIO DE DOMICILIO SIMPLE	435		2004 5363901TL7356C0125AP

2 2 Terminado.

Cargar Nuevo Fichero

Para cargar un nuevo fichero lo primero que tenemos que hacer es pinchar el botón de Alta. Nos aparecerá la siguiente ventana.

Incorporar Fichero	
Fichero	<input type="text"/>
<input type="button" value="Aceptar"/> <input type="button" value="Salir"/>	

Se puede introducir la ruta del fichero directamente o si se pulsa la lupa, se abrirá un explorador de archivos para indicar el/los fichero/s que queremos cargar.

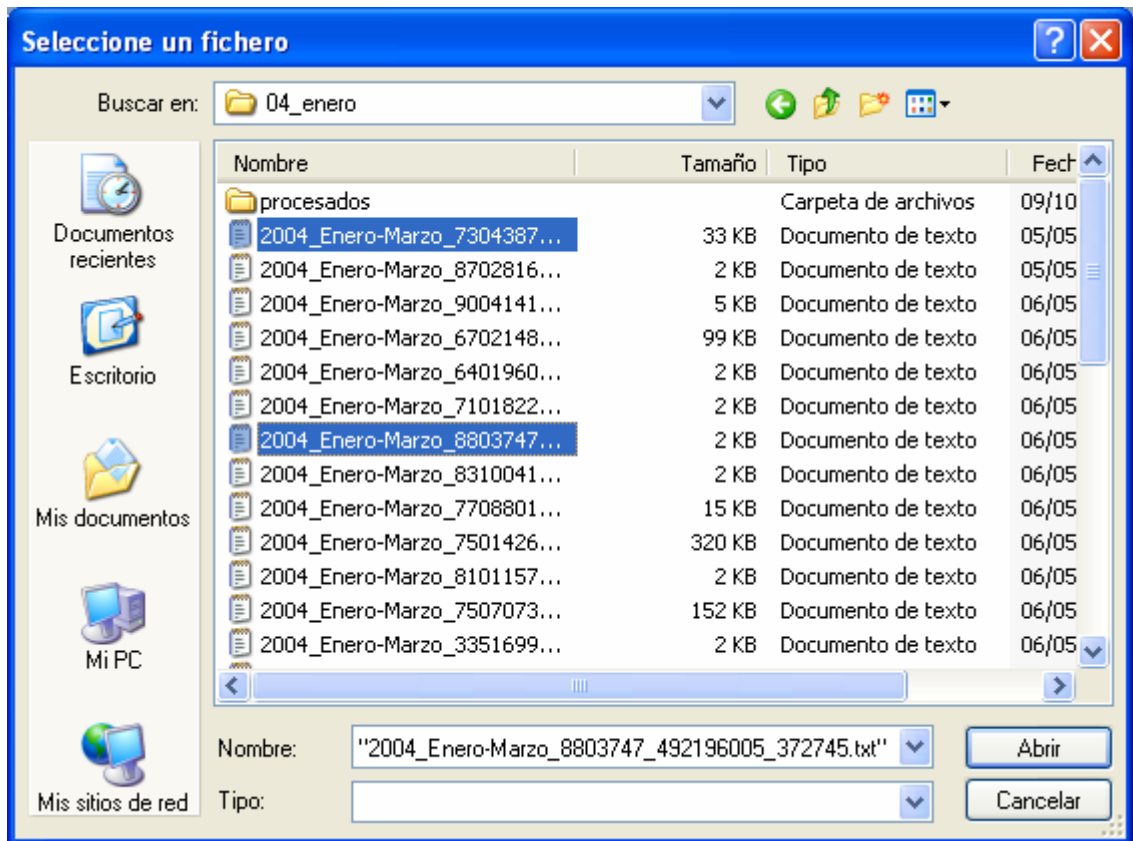

Una vez seleccionados, se pulsa abrir y los archivos empezaran a cargarse. Finalmente se nos avisará de que el proceso ha finalizado.

Informes

Pulsando en el botón opciones sale un menú en el cual aparecen 2 informes, el primero llamado informe Ancert y el segundo Informe Cruce de Plusvalías.

Al pulsar la opción informe Ancert se abre una ventana con los campos
Desde Fecha Transmisión
Hasta Fecha Transmisión

Informe ANCERT

Desde Fecha Transmisión

Hasta Fecha Transmisión

Aceptar Salir

Se rellenan y se pulsa el botón aceptar. A continuación se mostrará el informe en pantalla.

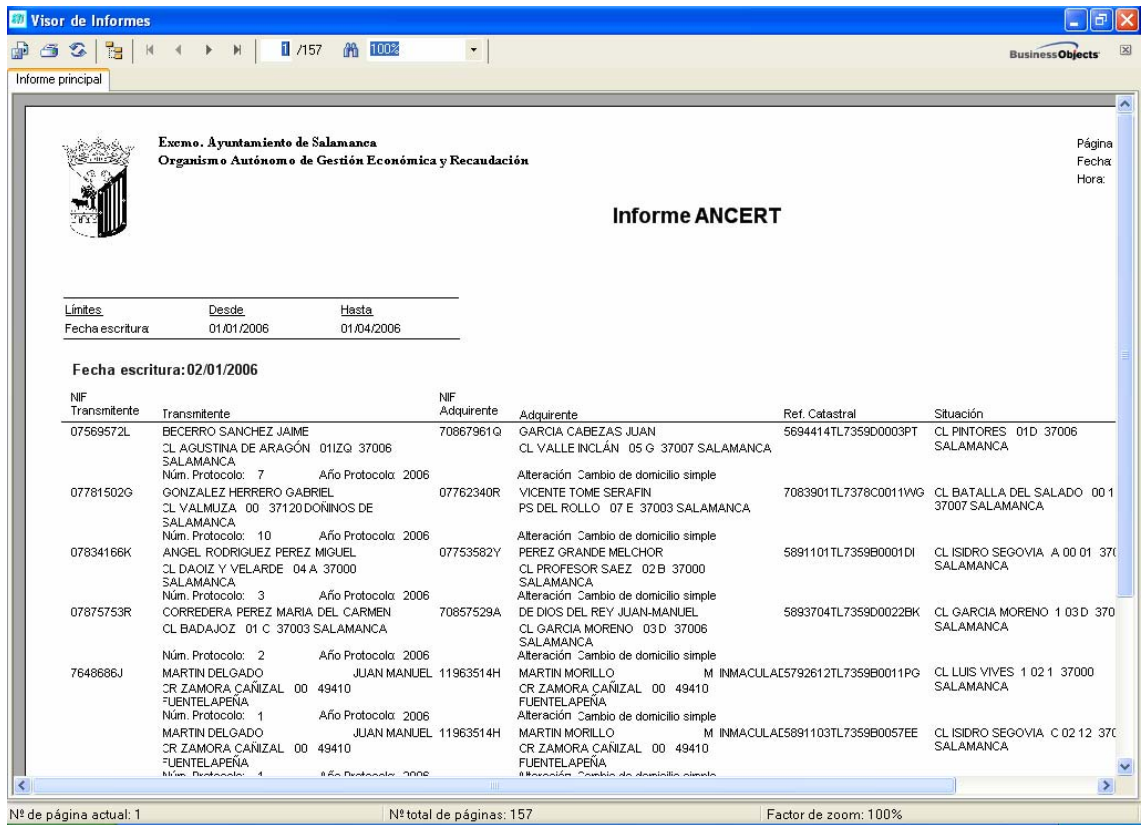

Para emitir el informe de Cruce con las plusvalías, se pincha en opciones y se selecciona la opción Informe Cruce plusvalías. A continuación se abrirá la siguiente ventana

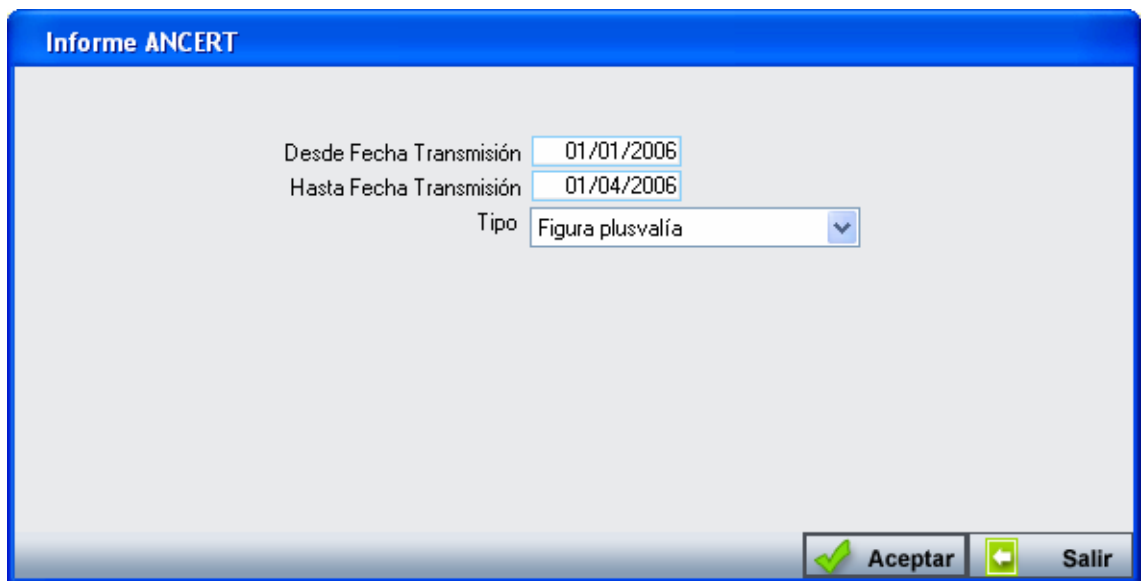

Rellenamos los campos:
Desde Fecha de Transmisión
Hasta Fecha de Transmisión

Tipo (Todas/Figura Plusvalía/No figura plusvalía)

Se pulsa el botón aceptar y nos aparecerá en pantalla el siguiente informe.

Informe principal

Excmo. Ayuntamiento de Salamanca
Organismo Autónomo de Gestión Económica y Recaudación

Página
Fecha:
Hora:

Informe ANCERT - Cruce con Plusvalías

Límites	Desde	Hasta
Fecha escritura	01/01/2006	01/04/2006

Fecha escritura: 02/01/2006

NIF Transmitedor	Transmitedor	NIF Adquirente	Adquirente	Ref. Catastral	Situación	Número Pl
07781502G	GONZALEZ HERRERO GABRIEL CL VALMUZA 00 37120 DOÑINOS DE SALAMANCA Núm. Protocolo: 10 Año Protocolo: 2006	07762340R	VICENTE TOME SERAFIN PS DEL ROLLO 07 E 37003 SALAMANCA	7083901TL7378C0011VWG	CL BATALLA DEL SALADO 11 37007 SALAMANCA	00 51306005
07569572L	BECERRO SANCHEZ JAIME CL AGUSTINA DE ARAGON 01ZQ 37006 SALAMANCA Núm. Protocolo: 7 Año Protocolo: 2006	70867961G	GARCIA CABEZAS JUAN CL VALLE INCLAN 05 G 37007 SALAMANCA	5694414TL7359D0003PT	CL PINTORES 01D 37006 SALAMANCA	51306006
07834166K	ANGEL RODRIGUEZ PEREZ MIGUEL CL DAOIZ Y VELARDE 04 A 37000 SALAMANCA Núm. Protocolo: 3 Año Protocolo: 2006	07753582Y	PEREZ GRANDE MELCHOR CL PROFESOR SAEZ 02B 37000 SALAMANCA	5891101TL7359B0001DI	CL ISIDRO SEGOVIA A 00 01 37000 SALAMANCA	51306006
07875753R	CORREDERA PEREZ MARIA DEL CARMEN CL BADAJOZ 01 C 37003 SALAMANCA Núm. Protocolo: 2 Año Protocolo: 2006	70857529A	DE DIOS DEL REY JUAN-MANUEL CL GARCIA MORENO 03D 37006 SALAMANCA	5893704TL7359D0022BK	CL GARCIA MORENO 1 03D 37006 SALAMANCA	51306008
7648686J	MARTIN DELGADO CR ZAMORA CAÑIZAL 00 49410 FUENTELAPEÑA Núm. Protocolo: 1 Año Protocolo: 2006	JUAN MANUEL1963514H	MARTIN MORILLO CR ZAMORA CAÑIZAL 00 49410 FUENTELAPEÑA	M INMACULA5792612TL7359B0011PG	CL LLUIS VIVES 1 021 37000 SALAMANCA	51306008
B06391288	PROYECTOS Y PROMOCIONES DEL TORMES CL CANARIAS 00 6000 BADAJOZ	2108025504E	GRINON GONZALEZ FRANCISCO CL NUEVA 00 3610 ALICANTE/ALACANT		CL PARQUE DE VALHONDO D 37006 SALAMANCA	02 51306005

Nº de página actual: 1 Nº total de páginas: 116 Factor de zoom: 100%