

# Reserva de Espacio de autotaxis

G.Tributaria/Tasas/Tasa por Escuela de Música

A través de esta opción se realizan las autoliquidaciones y liquidaciones por reserva de espacio de autotaxis.

En primer lugar aparece la búsqueda para poder buscar y modificar las altas ya realizadas.

Los filtros por los que se puede realizar una búsqueda son:

- NIF/CIF
- Apellidos y Nombre / Razón Social
- Número Censal
- Estado (Alta, Alta Provisional, Baja)
- Bonificación
- Mostrar solo Altas

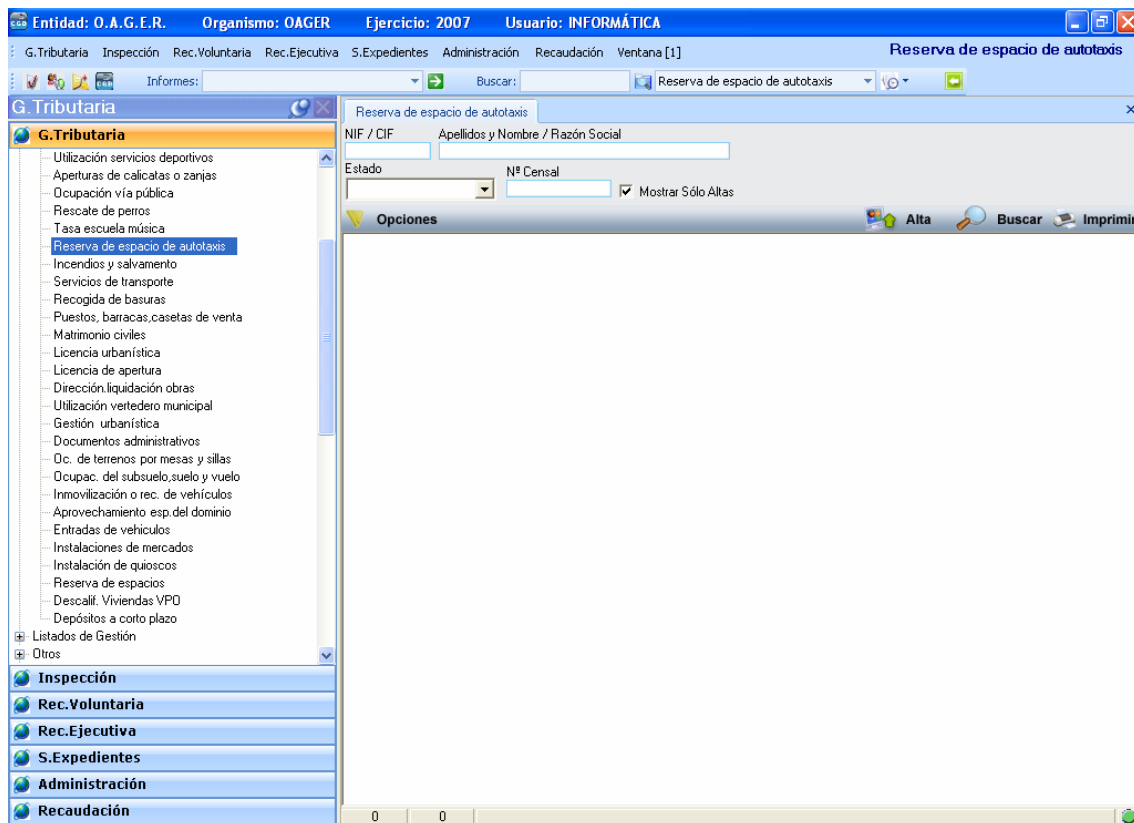

Para poder modificar cualquier registro, una vez seleccionada en la búsqueda, haciendo doble clic nos aparecerá el formulario con los datos relativos a dicho registro.

Para realizar un alta nueva, pulsamos el botón Alta y nos aparecerá el siguiente formulario:

**Gestión de: RESERVA DE ESPACIO DE AUTOTAXIS**

Nº Censal

Sujeto Pasivo | Hecho Imponible | Cálculo | Domiciliación | Histórico | Deudas

**Sujeto Pasivo**

N.I.F. / C.I.F.  Nombre / Razón Social

País  Provincia  C.Postal  Municipio

Vía  Nº 1  Nº 2  Bloq.  Esc.  Planta  Puerta  Teléfono

**Representante**

N.I.F. / C.I.F.  Nombre / Razón Social  En Calidad De

Opciones

Rellenando los campos del formulario se realiza una nueva alta, teniendo en cuenta que existen cinco pestañas (solo hay que rellenar las 3 primeras)

**Sujeto Pasivo:**

- NIF / CIF: Con rellenar este campo, el resto se rellenan automáticamente, siempre que el contribuyente esté dado de alta en la base de datos, sino deberá darse de alta
- Nombre / Razón Social
- País
- Provincia
- C.Postal
- Municipio
- Vía
- Nº1
- Nº2
- Bloq:
- Esc:
- Planta
- Puerta

Teléfono

NIF/CIF Representante: Solo debe rellenarse en caso de que el alta se de por medio de un representante

Nombre / Razón Social Representante: se rellena automáticamente al introducir el NIF

En calidad de:

- Gestoria
- Familiar
- Representante Legal
- Autorizado

### Hecho imponible:

Descripción Hecho Imponible

Número de Licencia

Matrícula

Referencia

Observaciones: Permite poner una descripción del mismo.

**Gestión de: RESERVA DE ESPACIO DE AUTOTAXIS**

Nº Censal

Sujeto Pasivo | **Hecho Imponible** | Cálculo | Domiciliación | Histórico | Deudas

**Descripción del Hecho Imponible**

Número Licencia

Matrícula

Referencia

**Observaciones**

Opciones |  |  |

## Cálculo:

Se selecciona el epígrafe y nos calculará la cuota a pagar.

Rango Fechas: Se puede meter un rango de fechas pero no es obligatorio

Deducciones: Si se tuvieran que aplicar deducciones se meterían en este campo

**Gestión de: RESERVA DE ESPACIO DE AUTOTAXIS**

Nº Censal

Sujeto Pasivo | Hecho Imponible | **Cálculo** | Domiciliación | Histórico | Deudas

Período de Liquidación

Rango Fechas

Importe  Tarifa Anual

Deducciones

**Total**  Prorrateo Anual

**Partidas Presupuestarias**

PARTIDA	DESCRIPCIÓN
▶ 32008	O.V.P.ENTRADA Y RESERVA APARCAM.AUTOTAXI

1 1

Opciones

Una vez introducidos estos datos pulsamos Aceptar. A continuación aparecerá una ventana preguntando que es lo que se pretende: modificar el censo, crear una deuda o ambos. Seleccionamos lo que queramos.

The image shows a software dialog box titled "Opciones". It has a blue header bar with a close button in the top right corner. The main area contains the following elements:

- Two checked checkboxes: "Crear Censo" and "Crear Deuda".
- A text field labeled "Fecha Efecto" containing the date "24/05/2007".
- A dropdown menu labeled "Documento" which is currently open, showing two options: "Autoliquidación" and "Liquidación".
- A text area labeled "Motivo" containing the text "ALTA".
- At the bottom right, there are two buttons: "Aceptar" (with a green checkmark icon) and "Salir" (with a green square icon).

Si se selecciona crear deuda, aparecerá un nuevo campo que va a permitir seleccionar el tipo de deuda.

Se selecciona, se Introduce el motivo ("ALTA" por defecto) y se pulsa aceptar.

Se habrá grabado el movimiento en el censo y/o la deuda.